Питательная среда для культивирования и выделения коклюшного микроба сухая (Бордетелагар)

ИМ-7.106051 до 15.03.2023

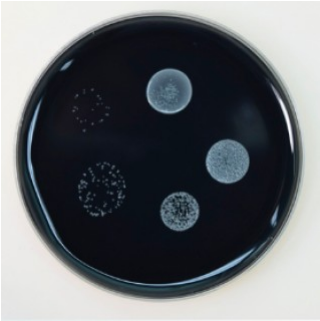

агар, Бордетелагар (казеиново-угольный), для выделения коклюшного микроба из инфицированного материала от больных коклюшем и контактных лиц, а также для культивирования штаммов бордетел, флакон, 250 г

ГНЦ ПМБ Оболенск, Россия